LUNOV MAGNUS STRIP
MARTI MISTERIJA
VANREDNO IZDANJE BROJ 55
CENA 470 DIN.
BUĐENJE DINOSAURUSA

BUĐENJE DINOSAURUSA

MARTI MISTERIJA I NJEGOVI PRATIOCI POŠLI SU U POTRAGU ZA BEVERLI KARTER, NAUČNICOM KOJA SE IZGUBILA U AFRIČKOJ DŽUNGLI. NA PUTU SU IH IZNENADA NAPALI NEKI NEPOZNATI LJUDI. IPAK, MARTI NASTAVLJA PUTOVANJE...

TEKST: A. CASTELLI CRTEŽ: S. TUIS

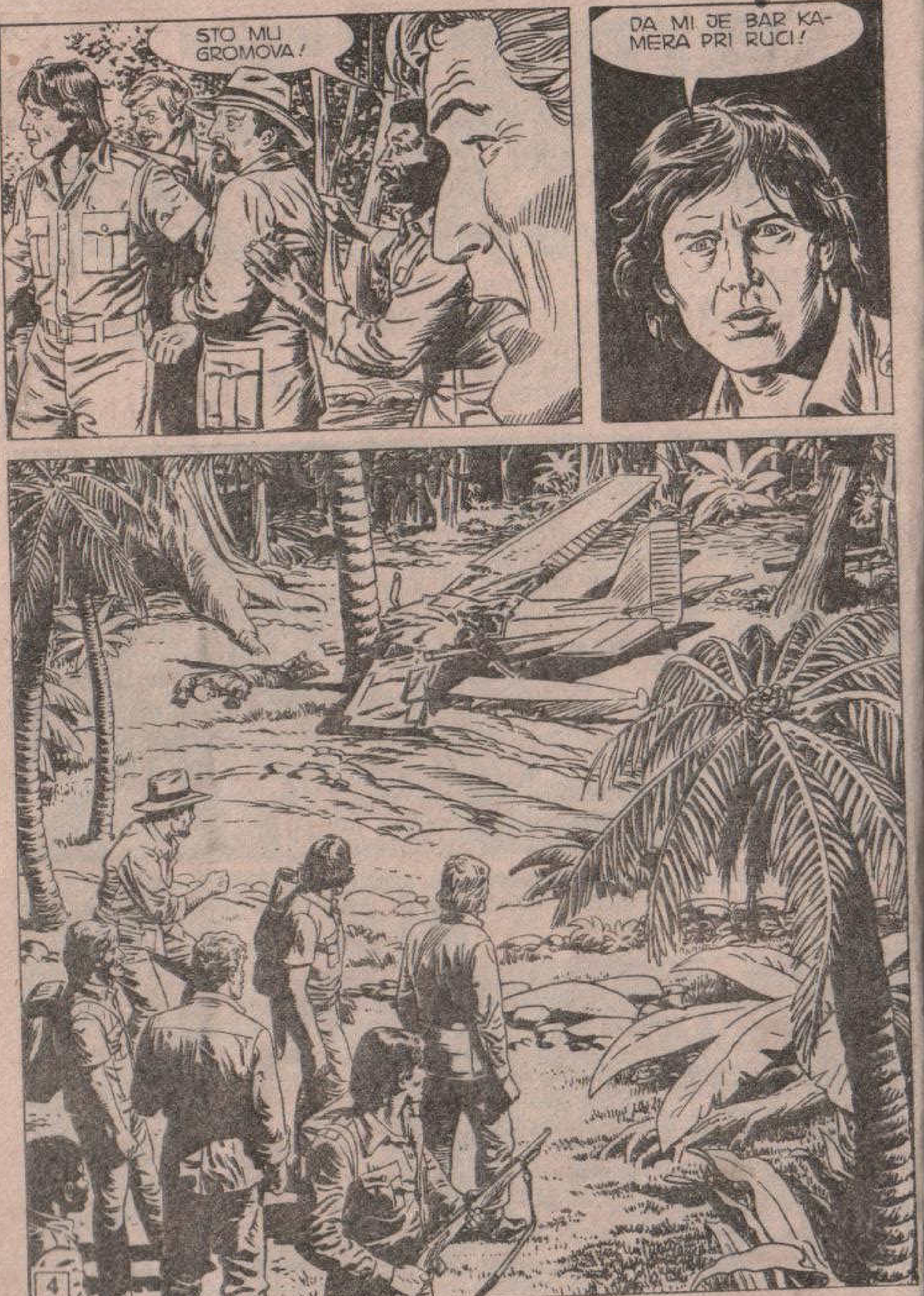
STO MU GROMOVA!
DA MI JE BAR KA-MERA PRI RUCI!

OVAJ JADNIK MORA DA JE **ROBERT BRAUN**... ZNAM DA JE ON BIO NJIHOV PILOT.
HM...
TO JE ISTA VRSTA KOPLJA KAO ONO KOJE SMO NAŠLI NA OBALI JEZERA MVERO.
OČIGLEDNO SU POGODILI REZERVOAR, PA OVAJ JADNIK NI-JE IMAO MO-GUĆNOSTI DA...
GLEDAJTE!
DRŽI NEŠTO U RUCI.

TO MI LIČI NA...
...KOTUR FILMA!
DO POSLEDNJEG TRENUTKA JE POKUŠAVAO DA GA SPASE. PITAM SE ZAŠTO!
DA, I JA SE TO PITAM.
MORA DA JE SNIMIO NEŠTO VRLO VAŽNO. NA ŽALOST...
...MORAĆEMO SE SAMI POTRUDITI DA BISMO SAZNALI ŠTA. DA BI SE FILM RAZVIO, TREBA SE VRATITI U GRAD I...
ČEKAJTE!

MOŽEMO RAZVITI FILM I OVDE. ZAR STE ZABORAVILI, MISTERIJA?
JEDINA TORBA KOJU SMO USPELI DA SPASEMO BILA JE ONA SA UREĐAJEM ZA RAZVIJANJE FILMOVA.
STVARNO!
JAVA I JA ĆEMO SE VRATITI PO NJU. NAĆI ĆEMO SE ZA NEKOLIKO SATI.
VI ZA TO VREME SAHRANITE OVOG JADNIKA I POGLEDAJTE IMA LI U AVIONU NEŠTO ŠTO NAM MOŽE BITI POTREBNO.

ZA TO VREME...
TOV TOV TOV
TOV TOV TOV
...JE HELIKOPTER PLAĆENIKA ATERIRAO NA NEDAVNO NAPRAVLJENU SLETNU STAZU...
TOV TOV TOV
...OKRUŽENU MONTAŽNIM BARAKAMA I NAJSAVREMENIJIM UREĐAJIMA.

JE LI SVE U REDU?
DA, MISTER. NIKO NIJE PREŽIVEO.
DOBRO! SADA ĆU VAM ISPLATITI UGOVORENU SUMU...
...A ONDA SE IZGUBITE! DA NIKOME NIŠTA NISTE PISNULI!
MOŽETE IMATI POVERENJA U NAS, PUKOVNIČE. MOJI LJUDI I JA SMO PROFESIONALCI.

POSLE NEKOLIKO MINUTA HELIKOPTER JE UZLETEO...
...I UBRZO SE IZGUBIO NA HORIZONTU.
TOV TOV TOV
I OVO JE OBAVLJENO.
KAKO NAPREDUJU RADOVI, INŽINJERU?
DOSTA DOBRO. ALI, PONESTAJE NAM MATERIJALA.

STIĆI ĆE TOKOM NEDELJE. ZNATE DA MORAMO DA RADIMO **KRIŠOM**.
KAD BI LJUDI IZ VLADE OTKRILI ČIME SE BAVIMO, SVI BISMO BILI STRELJANI. ONE BUDALE IZ SPASILAČKE EKSPEDICIJE BILI SU POŠLI UPRAVO OVAMO.
ZBOG TOGA SAM IH MORAO **LIKVIDIRATI**. SADA VIŠE NEMA OPASNIH SVEDOKA.
HM...
NE MISLITE LI DA ĆE SE ONAJ **BRAUN** POJAVITI I ZATRAŽITI SVOJ DEO?
MISLIM DA NEĆE. SIGURAN SAM DA JE POGINUO NEGDE U ŠUMI.
ZANIMLJIV TIP... NAUČNIK... DODUŠE, VIŠE GA JE INTERESOVAO NOVAC NEGO GEOGRAFSKA OTKRIĆA.

NJEGOVI PRATIOCI SU VEROVALI DA SU ODSEČENI OD SVETA KADA IM SE POKVARIO RADIO.
»... NISU NI SLUTILI DA JE NJIHOV KOLEGA STALNO BIO SA NAMA U VEZI.«
JOŠ NIŠTA.
SAMO NASTAVI!
SATELITI SU U TOJ ZONI OTKRILI TRAGOVE RADIOAKTIVNOSTI! MORA DA NEGDE U BLIZINI POSTOJI RUDNIK.
I STVARNO JE POSTOJAO. JEDAN OD NAJBOGATIJIH RUDNIKA URANA NA PLANETI. BRAUN NAM JE JAVIO NJEGOV POLOŽAJ.
ZATIM SE DOGODILO ONO ŠTO VEĆ ZNAMO. LAKA MU ZEMLJA!
KAD STE TO POMENULI: DA LI SU ONE ŽIVOTINJE POD KONTROLOM?
JESU... A TAKOĐE I UROĐENICI. UOSTALOM, ONI RETKO KAD NAPUŠTAJU DOLINU.
HMM...

KASNIJE...
HOĆETE LI USPETI?
REKAO BIH DA HOĆEMO, IAKO JE OVAJ APARAT NAPRAVLJEN ZA FILMSKE TRAKE, A NE ZA FOTOGRAFSKE FILMOVE.
KROZ NEKOLIKO TRENUTAKA TREBALO BI DA DOBIJEMO POZITIV. DRŽITE NAM PALČEVE!
HMM...
ROHRRR...
ZATIM...
EVO GA, MISTERIJA. IMAMO GA!

ČINI MI SE DA MOŽEMO BITI ZADOVOLJNI. IAKO SLIKE NISU SAVRŠENE, IPAK SU DOVOLJNO JASNE.
HMM... OVDE SE VIDI GRUPA. EVO BEVERLI...
...I OSTALIH ČLANOVA EKSPEDICIJE.
PUTOVANJE UZ REKU. TO JE MESTO NA KOJEM SU IH UROĐENICI NAPALI.
A OVDE JE NEKO BRDO ČUDNOG OBLIKA... FOTOGRAFISALI SU GA NEKOLIKO PUTA.
KODAK
EVO GA OPET... I JOŠ JEDNOM. OČIGLEDNO JE JADNI BRAUN BIO OČARAN NJEGOVIM IZGLEDOM.

HMM... ZNAM O ČEMU SE RADI...
...TO JE BRDO M'BORE. O NJEMU SE PRIČA MNOGO LEGENDI.
BEVERLI KARTER I OSTALI SU SIGURNO NAMERAVALI DA POĐU U DOLINU NAD KOJOM SE DIŽE M'BORE.
ALI...
...OVDE JE NEKO UROĐENIČKO SELO A U POZADINI SE VIDI BRDO, FOTOGRAFISANO SA DRUGE STRANE.
JASNO JE DA SE RADI O M'BORE. POGLEDAJTE NJEGOVU SENKU.

MOČVARE! TO MORA DA JE DOLINA SA DRUGE STRANE M' BORE!
...OPET MOČVARE I...
STO MU GROMOVA! NIJE MOGUĆE!
GLEDAJTE! I BEZ POVEĆALA, LAKO GA JE PREPOZNATI!
TIRANOSAURUS, I TO U DVADESETOM VEKU!
IMA JOŠ SLIKA... GLEDAJTE!
OVDE NAPADA NEKO SELO!

OVE SU NEJASNE... BRAUN IH JE OČIGLEDNO SNIMIO U BEKSTVU.
A TU JE I JEDNA SIMBOLIČNA FOTOGRAFIJA.
UROĐENIK SE SPREMA DA HITNE KOPLJE NA FOTOGRAFA POLOŽAJ MU JE OČIGLEDNO NEPRIJATELJSKI!

NEKOLIKO TRENUTAKA ČLANOVI EKSPEDICIJE SU ZBUNJENO ĆUTALI...
...A ZATIM...
ŠTA MISLITE, KAKO SU SE STVARI ODVIJALE?
ČINI MI SE DA BIH MOGAO DA PRETPOSTAVIM.
„BEVERLI KARTER I NJENI PRATIOCI SU STIGLI DO FAMOZNE DOLINE...“

„...I, NA SVOJE ZAPREPAŠĆENJE, USTANOVILI DA U NJOJ ŽIVI PLEME ZA KOJE ANTROPOLOZI DOTAD NISU ZNALI.“
MOGUĆE JE DA SU SE SPRIJATELJILI. A MOŽDA SU IM UROĐENICI OTKRILI SVOJU TAJNU.
ČIPEKVE!

ŠTA STE REKLI DA ZNAČI „ČIPEKVE"?
ČIPEKVE JE UROĐENIČKI NAZIV ZA TA ČUDOVIŠTA.
ALI...
TO ZNAČI DA UROĐENICI ZNAJU DA ONA POSTOJE?
U IZVESNOM SMISLU DA.
O NJIMA GOVORE MNOGE LEGENDE CENTRALNE AFRIKE. „ČIPEKVE" SU DŽINOVSKA STVORENJA KOJA ŽIVE PO MOČVARAMA.
I DA SAM VEROVAO DA SE RADI O OBIČNOJ LEGENDI. MEĐUTIM...
SVE JE ISTINITO, ŠTO MU GROMOVA!

MISLIM DA SU LJUDI IZ EKSPEDICIJE NEKAKO UZNEMIRILI DINOSAURUSA.
„...PUCNJAVOM ...ILI NA NEKI DRUGI NAČIN..."
BANG
„...PA SE ŽIVOTINJA RAZDRAŽILA I OPUSTOŠILA SELO."
KRIVICU ZA TO UROĐENICI SU, VEROVATNO, SVALILI NA SVOJE GOSTE...
...PA SU IH PROGONILI SVE DO JEZERA MVERO GDE SE NALAZIO HELIKOPTER.

U SVAKOM SLUČAJU, SAD MI JE JASNO ZAŠTO JE JADNOM BRAUNU BILO TOLIKO STALO DO OVIH FOTOGRAFIJA. TO JE IZUZETNO NAUČNO OTKRIĆE.
MEĐUTIM, SADA NEMAM VREMENA DA MISLIM O TOME. PITAM SE ŠTA SE DESILO OSTALIM ČLANOVIMA EKSPEDICIJE!
MOŽDA JE NEKO **OSTAO ŽIV**, MOŽDA GA DRŽE **ZAROBLJENOG** U SELU.
DA... VEROVATNO JE TAKO, A BRAUN JE POKUŠAO DA SPASIOCIMA SAOPŠTI GDE JE TO MESTO POMOĆU OVIH FOTOGRAFIJA.
HM...
KOLIKO ZNAM BRAUNA, SIGURAN SAM DA JE NASTOJAO DA SAČUVA JOŠ JEDNU FOTOGRAFIJU...
...ONU KOJA POKAZUJE NALAZIŠTE **URANIJUMA**, IZVAN DOLINE... DA BI OD SVOJIH NAREDBODAVACA MOGAO DA PODIGNE NAGRADU.

PRIJATELJI, MISLIM DA SMESTA MORAMO DONETI ODLUKU.
AKO, KAO ŠTO VERUJEM, IMA **PREŽIVELIH** ZAROBLJENIKA, NEOPHODNO JE BLAGOVREMENO NEŠTO PREDUZETI.
DAKLE, AKO IKO OD VAS ŽELI DA ODUSTANE OD EKSPEDICIJE, NEKA TO ODMAH KAŽE. JAVA I JA NEĆEMO PREKINUTI POTRAGU I NASTAVIĆEMO PEŠICE.
UKOLIKO SE, MEĐUTIM, DOGOVORIMO O NASTAVLJANJU EKSPEDICIJE, ZAJEDNO ĆEMO OTIĆI PO HELIKOPTER I ODLETETI DO BRDA **M'BORE**.

BARETE?
HMM...
KAO ŠTO SAM VEĆ REKAO...DA SAM NEIZLEČIVI OPTIMISTA I AVANTURE ME PRIVLAČE.
M'BVELE?
IDEM SA VAMA. HOĆU DA VAS NADGLEDAM, MISTERIJA, DA BUDEM SIGURAN DA ĆETE SE OGRANIČITI ISKLJUČIVO NA POMOĆ SVOJIM PRIJATELJIMA.
MENDELSONE?
ŠTA BI JEDNOM ANTROPOLOGU MOGLO BITI INTERESANTNIJE OD OTKRIĆA NEPOZNATOG PLEMENA?
KOLINSE? TORNE?
U HELIKOPTERU IMAMO REZERVNU TELEVIZIJSKU KAMERU. ZA TE SNIMKE ARON ĆE NAM TOLIKO PLATITI DA ĆEMO BITI OBEZBEĐENI DO KRAJA ŽIVOTA.
SLAŽEM SE S NJIM.
O KEJ. ČINI MI SE DA SMO SE DOGOVORILI... PRAVAC HELIKOPTER! NADAM SE DA ĆE NAS SREĆA PRATITI.

SADA SU SE PREMA ZAROBLJENICI IZ SELA U PODNOŽJU BRDA M'BORE OPHODILI SA VELIKIM POŠTOVANJEM.
IZ PRLJAVE KUĆICE U KOJOJ SE DOTAD NALAZILA PREMEŠTENA JE U LUKSUZNIJU KOLIBU ČIJI SU ZIDOVI BILI PREKRIVENI SLIKAMA BOŽANSTAVA.
ŽENE IZ PLEMENA SU JE SLUŽILE ODABRANIM JELIMA.
ZA TO VREME KOD MOČVARE...
ČIPEKVE!

ISTOVREMENO JE MISTERIJINA GRUPA BRZO NAPREDOVALA PREMA HELIKOPTERU.
OD TRUPACA I LIJANA NAPRAVILI SU PRIMITIVNI SPLAV.
REKU SU PREŠLI PRILIČNO LAKO ZAHVALJUJUĆI SUŽENJU NJENOG KORITA.
ZATIM...
STIGLI SMO.. ENO GA!

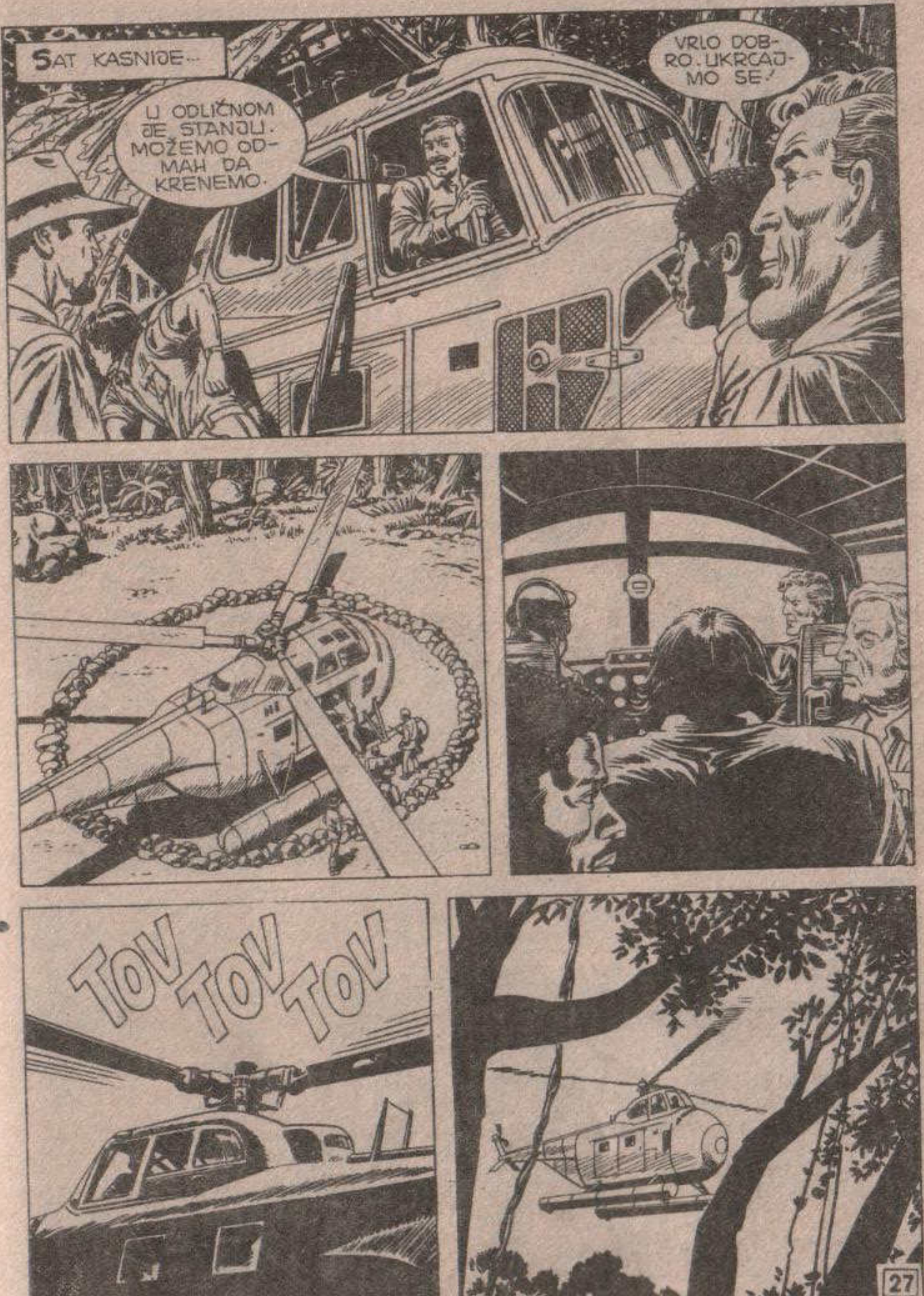
SAT KASNIJE...
U ODLIČNOM JE STANJU. MOŽEMO ODMAH DA KRENEMO.
VRLO DOBRO. UKRCAJMO SE!
TOV TOV TOV

TI ĆEŠ NAM BITI VODIČ, M'BVELE.
DOBRO. ZNAM GDE SE NALAZI TO BRDO.
DVA DANA HODA OD MESTA NA KOJEM SMO BILI NAPADNUTI. HELIKOPTEROM ĆE NAM BITI POTREBNO OKO TRI SATA.
HM...
NE SMEMO MENJATI PRAVAC LETA. GORIVA IMAMO TAČNO KOLIKO JE POTREBNO.
TOV
TOV
TOV

U TAJANSTVENOJ BAZI PORED BRDA M'BORE...
MISTER...
ŠTA JE?
RADAR JE OTKRIO LETELICU KOJA NAM SE PRIBLIŽAVA. DA MOŽDA NE OČEKUJETE NEKU POŠILJKU?
LETELICU?
NE, DO VRAGA! NIKOGA NE OČEKUJEMO!
NE VERUJEM DA DOLAZE KOD NAS. U SVAKOM SLUČAJU, KAMUFLIRAJTE BAZU I PRIPREMITE MITRALJEZE.
VELIKOM BRZINOM, LOGOR JE SMESTA MASKIRAN...

...PISTA PREKRIVENA MREŽAMA I GRANJEM...
...A ISTO TAKO I KROVOVI MALOBROJNIH BARAKA.
NA STRATEGIJSKIM TAČKAMA MITRALJESCI SU ČEKALI PRIPREMIVŠI ORUŽJE ZA PALJBU.
TOV TOV TOV TOV

EVO BRDA M'BORE!...
DOBRO.
POGLEDAJTE, BARETE. VIDI SE KLANAC KOJI VODI U UNUTRAŠNJOST DOLINE.
MISLITE LI DA ĆEMO MOĆI DA UĐEMO?
VERUJEM DA HOĆEMO.
PROBLEM ĆE BITI PRONAĆI MESTO ZA SLETANJE. PO FOTOGRAFIJI SE NIJE MOGLO MNOGO ŠTA UTVRDITI.

PROŠAO JE.
NIJE DOLAZIO DO NAS... LETI PREMA DOLINI!
PITAM SE KO SU I ŠTA TRAŽE NA TOM PROKLETOM MESTU!
HM... MOŽDA SU ČLANOVI NEKE EKSPEDICIJE... DA SU SE ONI PRVI ISTRAŽIVAČI MIRNO VRATILI KUĆI, OVDE SIGURNO NE BI BILO TOLIKO GUŽVE.
ZA TO VREME...
STIGLI SMO. SPREMITE SE ZA NEVOLJE.

ČVRSTO SE DRŽITE! NAIĆI ĆEMO NA STRUJE KOJE ĆE NAS VUĆI GORE.
MISTERIJA!
KAKO NAMERAVATE DA OSLOBODITE ZAROBLJENIKE, POD PRETPOSTAVKOM DA IH UOPŠTE IMA? NADAM SE DA NEĆETE PRIMENITI TAKTIKU KOMANDOSA.
NE BIH ŽELEO DA SE NARODU MOJE ZEMLJE NANESE BILO KAKVO ZLO. UKOLIKO BISTE TAKO NEŠTO POKUŠALI, NASTOJAĆU DA VAS U TOME SPREČIM NA SVE MOGUĆE NAČINE.
UMIRITE SE, M'BVELE.
UPOTREBIĆEMO SAMO SVETLEĆE BOMBE I SUZAVAC. NEPRIJATNI SU, ALI NE UBIJAJU.

ISKORISTIĆEMO POMETNJU KOJA ĆE NASTATI I PRETRAŽITI SELO. POSLE TOGA ĆEMO UKRCATI ZAROBLJENIKE, AKO IH IMA, I POĆI NAZAD.
ALI... ŠTA ĆE BITI SA DINOSAURISIMA? JA...
NE ZNAM DA LI ĆEMO IMATI DOVOLJNO VREMENA DA IM SE DIVIMO. MENI JE NAJVIŠE STALO DO ŽIVOTA BEVERLI I NJENIH PRATILACA.
VI STE LUDI, MISTERIJA! AKO BUDE POTREBNO, POBIJMO TE PROKLETE UROĐENIKE! PRUŽA NAM SE JEDINSTVENA PRILIKA DA...
HEJ, LEPOTANE! PAZI KAKO SE IZRAŽAVAŠ ILI ĆU TE...
SVOOMP!
PRESTANITE! SMIRITE SE I DOBRO SE DRŽITE!
!

NEKOLIKO TRENUTAKA STRUJE SU SE POIGRAVALE HELIKOPTEROM KAO DA JE PARČE HARTIJE ...
ZATIM...
IZVUKLI SMO SE, DRUGOVI! MOŽETE ODAHNUTI.
SIGURAN SI? GLEDAJ!
RGHRRRRR

OVO JE PTERODAKTIL, KRILATI REPTIL KOJI JE IZUMRO PRE STO MILIONA GODINA!
KOLIKO MI SE ČINI, ON NAS SMATRA DOBRIM PLENOM.
ŠTA ČEKAŠ, ZAŠTO NE SNIMAŠ, KOLINSE? TE SLIKE ĆE VREDETI MILIONE!
JA... RAZUMEM, MISTER TORNE!
TOV TOV TOV TOV

VRRRRR
RGHHRR
DO VRAGA! BAŠ JE UPORAN!
PTERODAKTIL JE IZNENADA IZLETEO...
...PA ZASTAO U VAZDUHU, KAO SOKO KAD SE SPREMA ZA NAPAD.

ZATIM JE JURNUO NA SVOJ PLEN...
PROMENI PRAVAC!
BARETE!
U VAZDUHU SE VODI BORBA IZMEĐU SNAŽNOG HELIKOPTERA I ŽIVOTINJE IZUMRLE PRE NEKOLIKO MILIONA GODINA...
SKRENI, BARETE! SKRENI!

PROMAŠIO NAS JE!
DA, ALI... GLEDAJTE!
DŽINOVSKA PTICA PONOVO SE PRIPREMALA ZA NAPAD...
ŠTO MU GROMOVA!
Z-ZAP
Z-ZAP
Z-ZAP

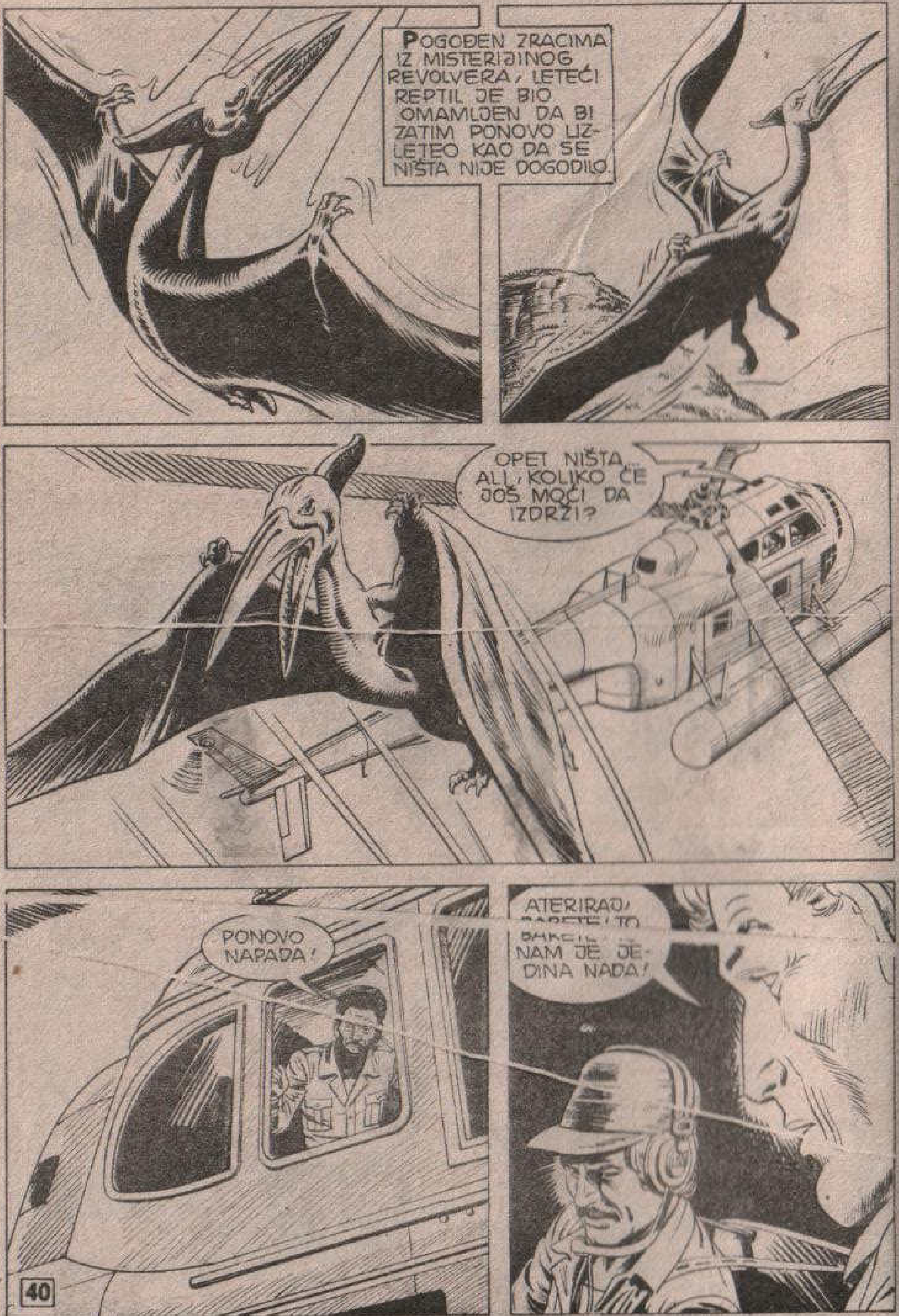
POGOĐEN ZRACIMA IZ MISTERIJINOG REVOLVERA, LETEĆI REPTIL JE BIO OMAMLJEN DA BI ZATIM PONOVO UZLETEO KAO DA SE NIŠTA NIJE DOGODILO.
OPET NIŠTA. ALI, KOLIKO ĆE JOŠ MOĆI DA IZDRŽI?
PONOVO NAPADA!
ATERIRAJ, BARETE! TO NAM JE JEDINA NADA!

HELIKOPTER SE NAGLO SPUSTIO...
TOV TOV TOV
...I PRIZEMLJIO NA MALOJ ČISTINI.
BEŽIMO! SPREMA SE ZA NAPAD!

BRŽE, NARODE!
STO MU GROMOVA!

KA-BVANG
SKREEEK
SKREEK
SKREEEK
!
HELIKOPTER JE GOTOV...ALI I PTERODAK-TIL!

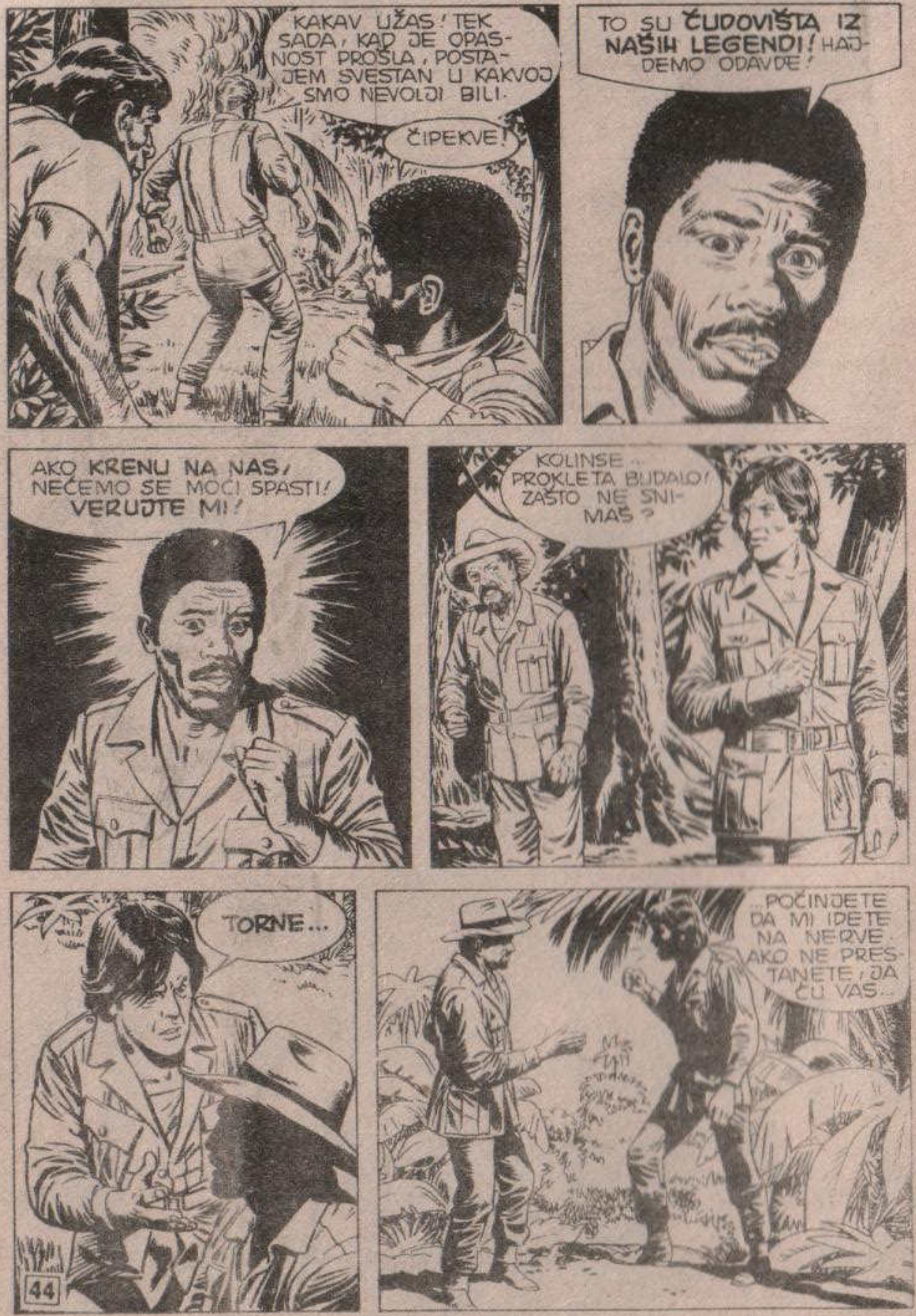
KAKAV UŽAS! TEK SADA, KAD JE OPASNOST PROŠLA, POSTAJEM SVESTAN U KAKVOJ SMO NEVOLJI BILI.
ČIPEKVE!
TO SU ČUDOVIŠTA IZ NAŠIH LEGENDI! HAJDEMO ODAVDE!
AKO KRENU NA NAS, NEĆEMO SE MOĆI SPASTI! VERUJTE MI!
KOLINSE... PROKLETA BUDALO! ZAŠTO NE SNIMAŠ?
TORNE...
...POČINJETE DA MI IDETE NA NERVE. AKO NE PRESTANETE, JA ĆU VAS...

SLOMIĆU VAM SVE KOSTI I...
?!
ŠTA VAM JE, TORNE?
!

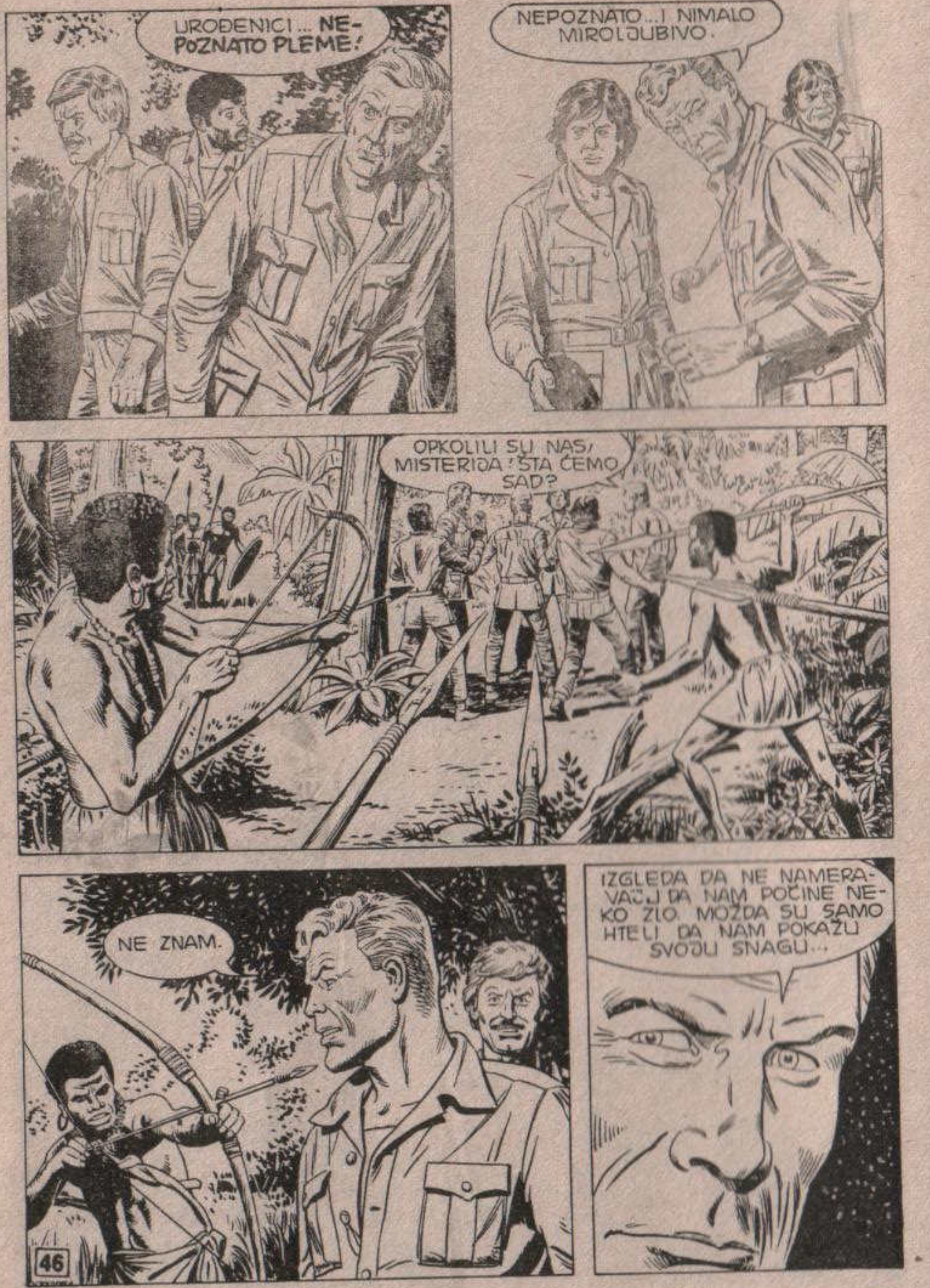
UROĐENICI... NEPOZNATO PLEME!
NEPOZNATO... I NIMALO MIROLJUBIVO.
OPKOLILI SU NAS, MISTERIJA! ŠTA ĆEMO SAD?
NE ZNAM.
IZGLEDA DA NE NAMERAVAJU DA NAM POČINE NEKO ZLO. MOŽDA SU SAMO HTELI DA NAM POKAŽU SVOJU SNAGU...

SNAGU KOJA JE TORNA STAJALA ŽIVOTA!
UROĐENICI SU OPKOLILI MISTERIJINU GRUPU...
...PA SU KOPLJIMA POČELI DA IH TERAJU KA NEKOJ STAZI...
ŠTA DA RADIMO, MISTERIJA? DA POKUŠAMO DA IM SE ODUPREMO?
HM...
TO BI SE MOGLO LOŠE ZAVRŠITI. BROJNO SU NADMOĆNIJI, A SEM TOGA, NE BISMO ZNALI NA KOJU STRANU DA BEŽIMO.

OSTAJE NAM SAMO DA SE NADAMO DA ĆE SE UBRZO UKAZATI POVOLJNIJA PRILIKA!
N'GOLA!
POČINJE USPON...
MISLIM DA NAS VODE U SVOJE SELO.
48

IMATE... IMATE LI I VI NEKI ČUDAN OSEĆAJ? KAO DA STE... POSTALI LAKŠI.
HM...
TAČNO... MOŽDA JE TO ZBOG MIRISA OVIH BILJAKA!
IZAZIVA VRTOGLAVICU!
KADA ĆEMO STIĆI, MISTERIJA? VIŠE NE MOGU DA HODAM!
RRCHHRRR
49

ŠTO MU GROMOVA!
SVI SU TU... OD DIME-TRO-DONTA...
...DO KORITO-SAURA, SKUTOSA-URA...

OSEĆAM SE KAO EPKOT U PAVILJONU ENERGIJE...
...SAMO ŠTO SU OVO PRAVI DINOSAURUSI, A NE TELEDIRIGOVANI ROBOTI.
KAKO SU USPELI DA SE ODRŽE, MISTERIJA?
POJMA NEMAM, MENDELSONE!
AKO BISMO USPELI DA PROUČIMO KARAKTERISTIKE OVE DOLINE, MOŽDA BISMO OTKRILI ZAŠTO SU TE ŽIVOTINJE IZUMRLE U DRUGIM OBLASTIMA ZEMLJE.

IZUMIRANJE DINOSAURUSA... TAJNA KOJU NAUKA NIJE UMELA DA OBJASNI.
DINOSAURUSI SU SE POJAVILI NA ZEMLJI PRE 230 MILIONA GODINA U PERIODU TRIJASA...
...PA SU NASTAVILI DA EVOLUIRAJU U JURI (PRE 180 DO 135 MILIONA GODINA), SVE DO KREDE, KOJA SE ZAVRŠILA PRE 35 MILIONA GODINA.
IZNENADA, PRE 63 MILIONA GODINA, DINOSAURUSI SU IZUMRLI. KOLIKO DUGO JE TRAJAO TAJ PROCES? NAUČNICI SE JOŠ NE SLAŽU U TOME.
NEKI TVRDE HILJADU GODINA, DOK DRUGI KAŽU DA JE BILO DOVOLJNO NEKOLIKO DANA. ALI, JEDNO JE SIGURNO...
52

...OSAM MILIONA GODINA KASNIJE - ŠTO JE ZA NAS DUG, A U GEOLOŠKOM SMISLU VRLO KRATAK PERIOD - VIŠE NISU POSTOJALI. TADA SU POČELI DA SE RAZVIJAJU SISARI.
ŠTA JE MOGLO DA BUDE UZROK TAKVOM POMORU? IMA MNOGO TEORIJA, ALI NIJEDNA JOŠ NIJE POTVRĐENA.
PREMA NEKIMA, NA PRIMER, DINOSAURUSI SU SUVIŠE EVOLUIRALI: TELA SU IM BILA PRETERANO VELIKA, PA NOGE NISU MOGLE DA IH NOSE.
ALI, S OBZIROM NA TO DA TE KARAKTERISTIKE NISU VAŽILE ZA SVE VRSTE OVIH ŽIVOTINJA, TEORIJA BI MOGLA DA OPRAVDA PROGRESIVNO, A NE IZNENADNO IZUMIRANJE.
DRUGI ISTRAŽIVAČI SMATRAJU DA SU DINOSAURUSE UNIŠTILI SISARI...
53
...ALI JE DOKAZANO DA SU SISARI BILI OMILJENI PLEN VELIKIH REPTILA I DA SU USPELI DA SE RAZVIJU TEK POSLE NJIHOVOG IZUMIRANJA.

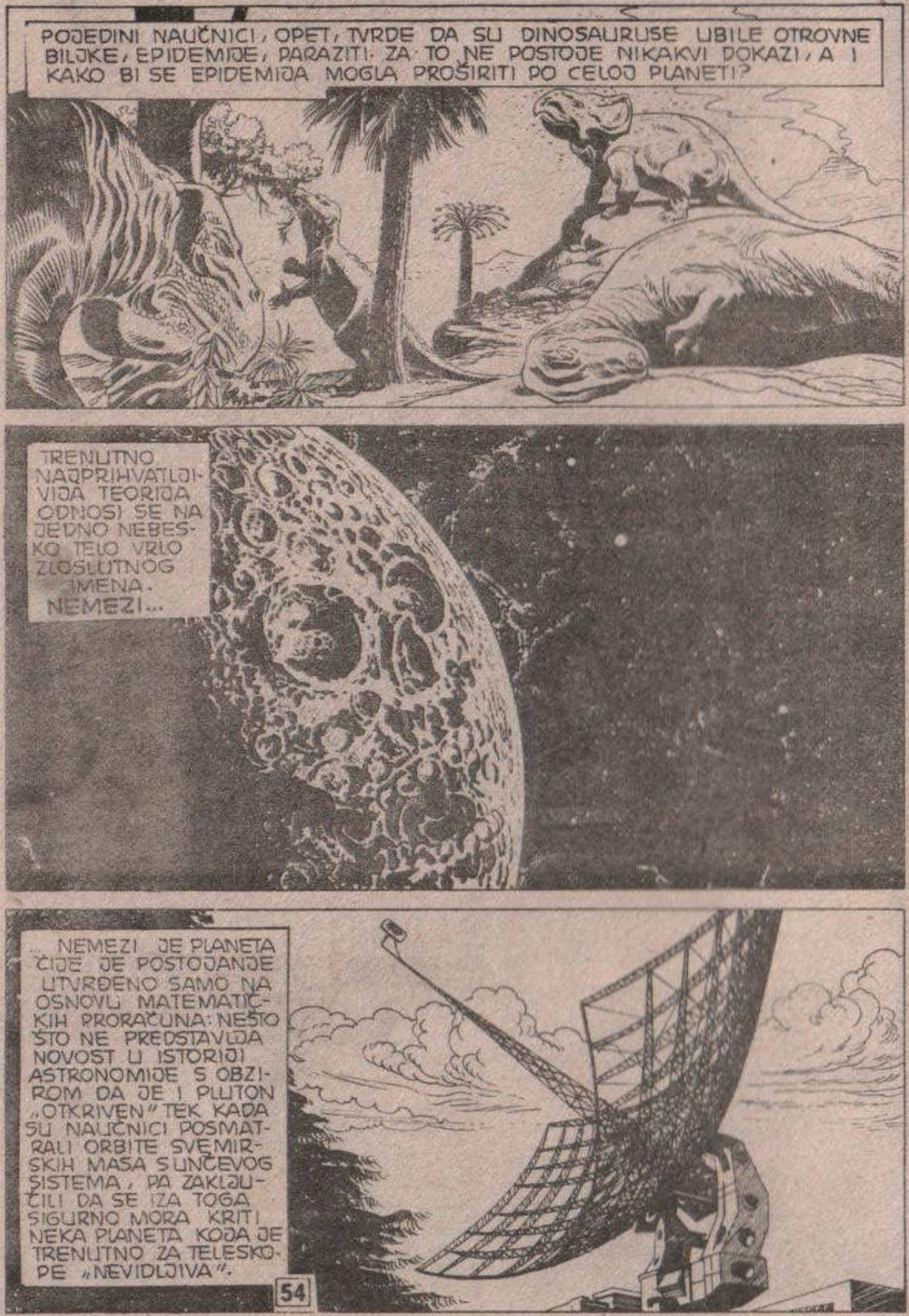
POJEDINI NAUČNICI, OPET, TVRDE DA SU DINOSAURUSE UBILE OTROVNE BILJKE, EPIDEMIJE, PARAZITI. ZA TO NE POSTOJE NIKAKVI DOKAZI, A I KAKO BI SE EPIDEMIJA MOGLA PROŠIRITI PO CELOJ PLANETI?
TRENUTNO NAJPRIHVATLJIVIJA TEORIJA ODNOSI SE NA JEDNO NEBESKO TELO VRLO ZLOSLUTNOG IMENA. NEMEZI...
...NEMEZI JE PLANETA ČIJE JE POSTOJANJE UTVRĐENO SAMO NA OSNOVU MATEMATIČKIH PRORAČUNA: NEŠTO ŠTO NE PREDSTAVLJA NOVOST U ISTORIJI ASTRONOMIJE S OBZIROM DA JE I PLUTON „OTKRIVEN" TEK KADA SU NAUČNICI POSMATRALI ORBITE SVEMIRSKIH MASA SUNČEVOG SISTEMA, PA ZAKLJUČILI DA SE IZA TOGA SIGURNO MORA KRITI NEKA PLANETA KOJA JE TRENUTNO ZA TELESKOPE „NEVIDLJIVA".

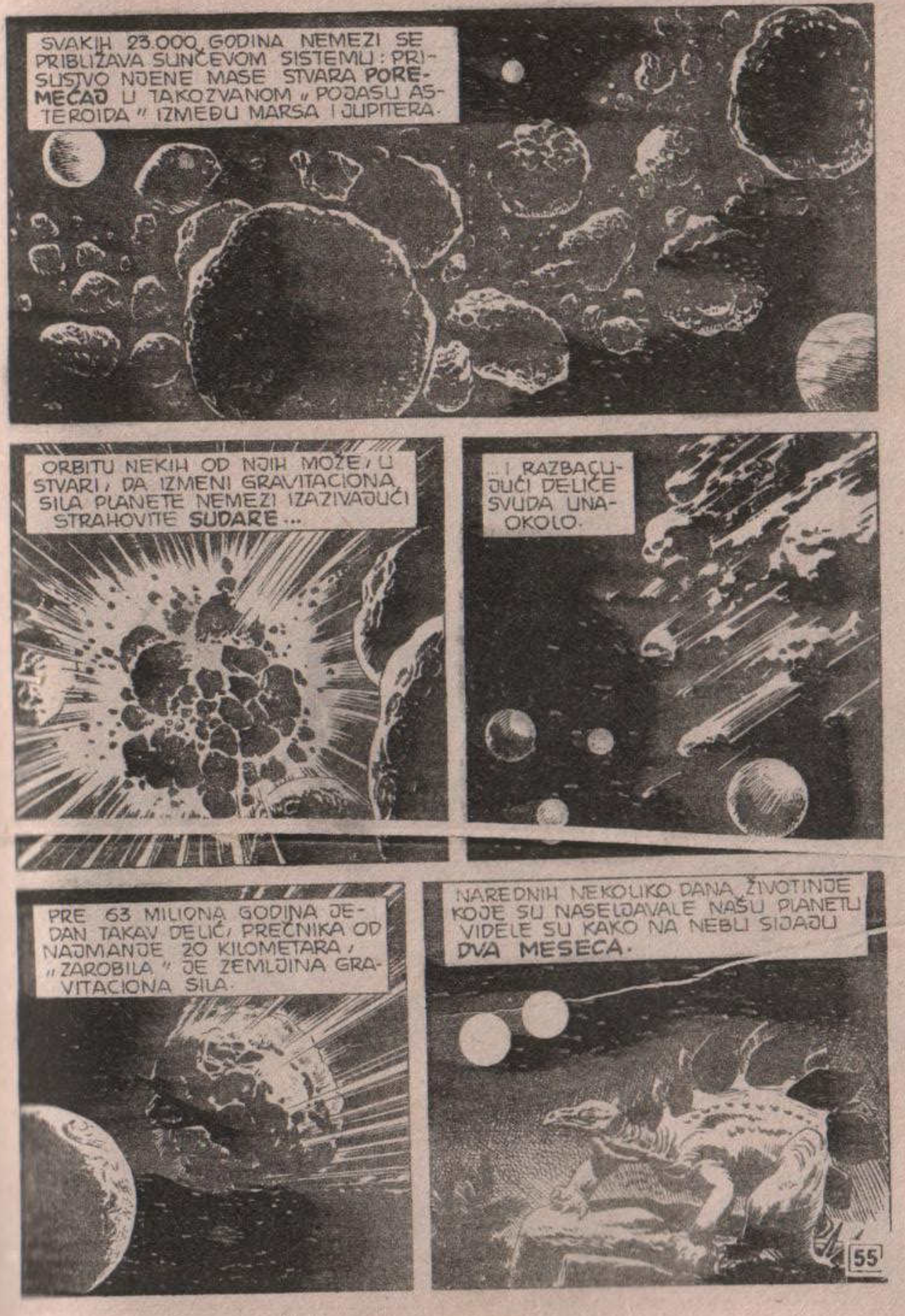
SVAKIH 23.000 GODINA NEMEZI SE PRIBLIŽAVA SUNČEVOM SISTEMU: PRISUSTVO NJENE MASE STVARA POREMEĆAJ U TAKOZVANOM „POJASU ASTEROIDA" IZMEĐU MARSA I JUPITERA.
ORBITU NEKIH OD NJIH MOŽE, U STVARI, DA IZMENI GRAVITACIONA SILA PLANETE NEMEZI IZAZIVAJUĆI STRAHOVITE SUDARE...
...I RAZBACUJUĆI DELIĆE SVUDA UNAOKOLO.
PRE 63 MILIONA GODINA JEDAN TAKAV DELIĆ, PREČNIKA OD NAJMANJE 20 KILOMETARA, „ZAROBILA" JE ZEMLJINA GRAVITACIONA SILA.
NAREDNIH NEKOLIKO DANA ŽIVOTINJE KOJE SU NASELJAVALE NAŠU PLANETU VIDELE SU KAKO NA NEBU SIJAJU DVA MESECA.

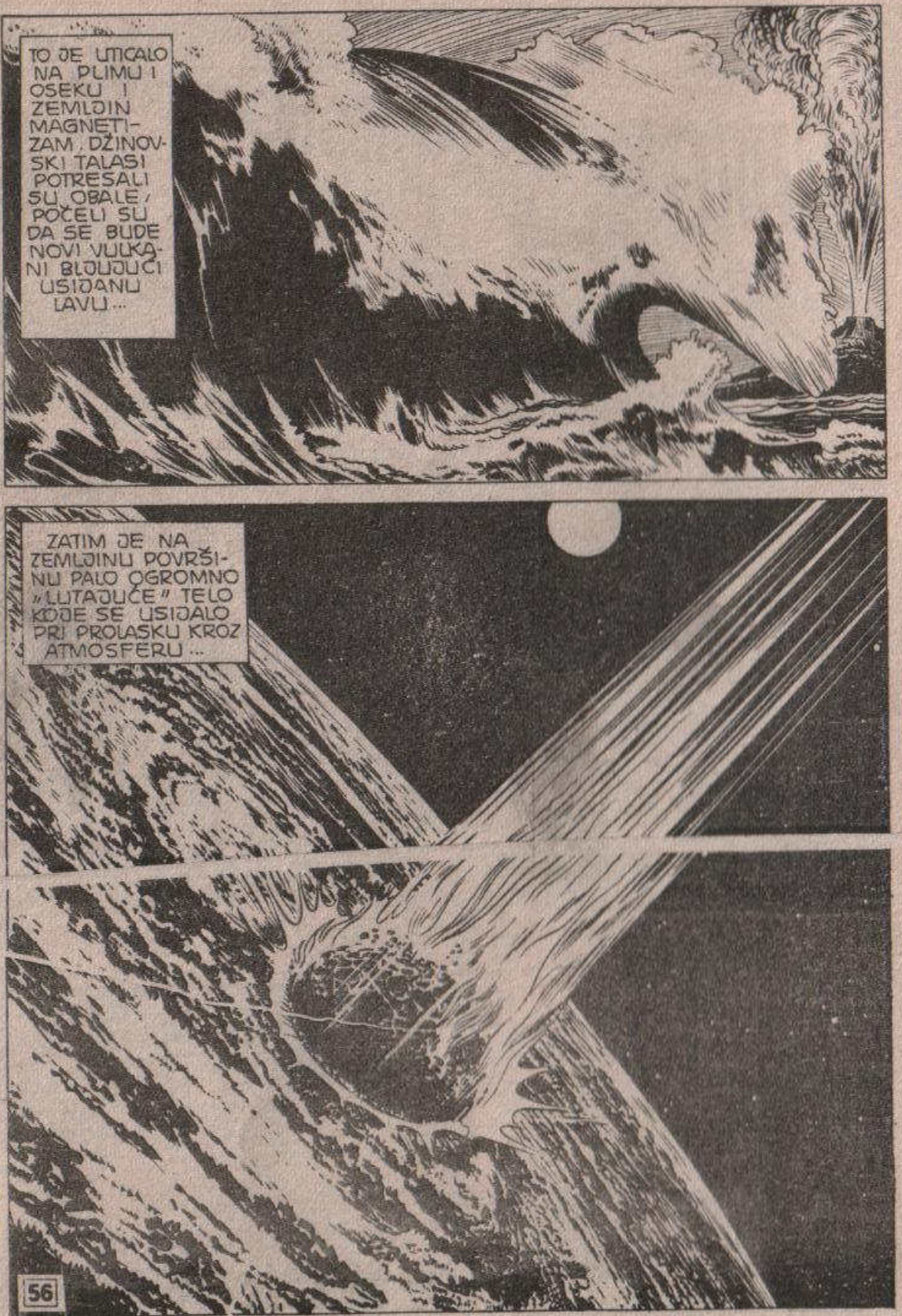
TO JE UTICALO NA PLIMU I OSEKU ! ZEMLJIN MAGNETIZAM, DŽINOVSKI TALASI POTRESALI SU OBALE, POČELI SU DA SE BUDE NOVI VULKANI BLJUJUĆI USIJANU LAVU...
ZATIM JE NA ZEMLJINU POVRŠINU PALO OGROMNO „LUTAJUĆE" TELO KOJE SE USIJALO PRI PROLASKU KROZ ATMOSFERU...

GRMLJAVINA IZAZVANA TAKVIM SUDAROM ISTOVREMENO SE MOGLA ČUTI NA CELOJ PLANETI, ŠTO JE UNIŠTILO SLUŠNI SISTEM SVIH ŽIVIH BIĆA U POLUPREČNIKU OD VIŠE HILJADA KILOMETARA.
GHHG HGGHGHGGHHHHHHH
PORED PRIRODNIH FENOMENA (ZEMLJOTRESA, PLIME I OSEKE ITD.) UDAR TAKVE SNAGE RAZVIO JE VISOKU RADIOAKTIVNOST KOJA JE BILA TOLIKO JAKA DA JE UNIŠTILA VELIKI DEO FAUNE.
PRAŠINA KOJA SE PODIGLA NAKON SUDARA NATALOŽILA SE U VISOKIM SLOJEVIMA ATMOSFERE POTPUNO POMRAČIVŠI SUNCE NA NEKOLIKO GODINA.
REZULTAT: GOTOVO POTPUNO IZUMIRANJE ŽIVOTINJSKOG SVETA, RADIKALNE PROMENE KLIME I IZNENADNO LEDENO DOBA.

SAMO STVORENJA KOJA SU MOGLA DA SE SKLONE U PRIRODNE ŠUPLJINE I UZIMAJU MALE KOLIČINE HRANE IMALA SU MOGUĆNOSTI DA PREŽIVE.
ALI, TO NIJE BIO SLUČAJ SA DINOSAURUSIMA KOJI SU BILI SUVIŠE VELIKI DA BI SE MOGLI SKLONITI PRED RADIJACIJOM...
...I VEĆ SUVIŠE GENETSKI IZMENJENI DA BI SE PRILAGODILI NOVIM ŽIVOTNIM USLOVIMA...
...A SIGURNO NISU BILI U STANJU DA UTOLE GLAD SA ONO MALO HRANE ŠTO JE PREOSTALO.
DESETKOVANI ZEMLJOTRESIMA, RADIJACIJOM, HLADNOĆOM I GLAĐU, MALOBROJNI PREŽIVELI DINOSAURUSI MEĐUSOBNO SU SE UNIŠTAVALI.
GHON
NK!
58

TAKO SU STVARANA ŽARIŠTA SMRTONOSNIH EPIDEMIJA.
POSLE NEKOLIKO GODINA OSTALA JE SAMO USPOMENA NA VELIKE REPTILE...
...A IZ PRIRODNIH ZAKLONA, PEĆINA I PUKOTINA U STENAMA...
...POČELI SU DA SE POJAVLJUJU MALI SISARI. SVET SE PRIPREMAO ZA VLADAVINU NOVE ŽIVOTINJSKE VRSTE.
59

PUTOVANJE STRMOM STAZOM PROTEGLO SE NA VIŠE OD DVA SATA, I TO U VLAŽNOJ I SPARNOJ ATMOSFERI.
ČLANOVI EKSPEDICIJE BILI SU POTPUNO ISCRPLJENI.
IZNENADA...
...SE STAZA PROŠIRILA I PRED NJIMA SE UKAZALO **SELO**.

KONAČNO SMO STIGLI.
IZGLEDA DA SU NAS OČEKIVALI!
POGLEDAJTE OVE KOLIBE, MISTERIJA! IMAJU VRLO **NEOBIČAN** OBLIK ZA JEDNO AFRIČKO SELO.
NAROČITO JE OVA ČUDNA... MOŽDA... MOŽDA JE TO NEKA **SVETA ZGRADA**... ILI NEŠTO SLIČNO.
N'GULA AGULA TAKA!
NE RAZUMEM NI JEDNU JEDINU REČ. OVAJ DIJALEKAT MI JE POTPUNO **NEPOZNAT**.
NI JA NIKAD NISAM ČUO NIŠTA SLIČNO.

MEDUTIM, NAMERE SU IM POTPUNO JASNE. HOĆE DA POĐEMO SA NJIMA PREMA ONOJ KOLIBI.
?
ALI... NE! TO NIJE MOGUĆE!

BEVERLI, JESI LI TO TI?
MARTI! MARTI MISTERIJA!
OH, MARTI... JA...
LEPO IZGLEDAŠ, BEVERLI. NAROČITO MI SE DOPADA ... HM... TVOJA HALJINA.
HMM ... VIDIM DA SI JOŠ ONAJ STARI
A JA, MEĐUTIM, PRIMEĆUJEM DA UPRKOS SVIM AFRIČKIM PUSTOLOVINAMA NISI POSTALA BELA KRALJICA ILI NEŠTO TOME SLIČNO.

UROĐENICI SU RAVNODUŠNO SLUŠALI NJIHOV RAZGOVOR NE SKIDAJUĆI OKA SA GRUPICE BELIH LJUDI.
ZAROBLJENA SAM... NI SAMA NE BIH MOGLA REĆI KOLIKO DUGO. NISU ME ZLOSTAVLJALI... IZGLEDA DA ME PRIPREMAJU ZA NEKI RITUAL.
A ŠTA JE BILO SA OSTALIM ČLANOVIMA EKSPEDICIJE?
NA ŽALOST, SVI SU MRTVI.
MOŽDA JE BRAUN USPEO DA SE IZVUČE. KAD SAM GA POSLEDNJI PUT VIDELA, TRČAO JE PREMA AVIONU.
ONDA TI MORAM SAOPŠTITI ŽALOSNU VEST, BEVERLI. NI ON SE NIJE SPASAO.
POSLE NEKOLIKO KILOMETARA AVION SE SRUŠIO. KOPLJE MU JE PROBILO REZERVOAR.
HMM...

BRAUN NIJE BIO POŠTEN PREMA NAMA. S OBZIROM NA TO DA SI OVDE, PRETPOSTAVLJAM DA SI REKONSTRUISAO NAŠE KRETANJE.
KAD SMO STIGLI U DOLINU, UROĐENICI SU BILI LJUBAZNI. ZATIM JE BRAUN POČEO DA SE UDVARA DEVOJKAMA I TIME JE IZAZVAO NJIHOVO NERASPOLOŽENJE.
HMM... KAO LIČNOST U MOJOJ IZMIŠLJENOJ PRIČI...
OPROSTI, NEŠTO SAM SE BIO ZAMISLIO. NASTAVI!
NAJGORE JE BILO KAD JE ODLUČIO DA UBIJE JEDNOG DINOSAURUSA DA BI NJEGOVU GLAVU PRODAO KAO TROFEJ.
OSTALI SU POKUŠALI DA GA ZADRŽE. PRETVARAO SE DA JE ODUSTAO, A ZATIM JE SAM OTIŠAO U MOČVARE.
BANG
BANG

ROAARRRR
TAJ NJEGOV NEPROMIŠLJENI POSTUPAK RAZBESNEO JE ŽIVOTINJU...
...KOJA JE NAPALA SELO. NE MOGU TI NI OPISATI TAJ UŽAS!
ZNAM. BRAUN JE IMAO FOTOGRAFIJE.
STALNO JE FOTOGRAFISAO. TO MU JE BIO HOBI. ALI, IMAO JE ON JOŠ JEDAN ZADATAK ZA KOJI NISMO ZNALI.
POSLE NAPADA DINOSAURUSA UROĐENICI SU PROMENILI DRŽANJE PREMA NAMA.

SMATRALI SU DA SMO MI KRIVI ZA ONO ŠTO SE DOGODILO, I TO S PRAVOM. BILI SMO PRISILJENI DA NA BRZINU POBEGNEMO.
NA NAŠE VELIKO ZAPREPAŠĆENJE, DA BI OLAKŠAO PRTLJAG, BRAUN JE IZ SVOJE TORBE IZVADIO...
RADIO! RADIO-OTPREMNIK! ŠTA...
NEDELJAMA SMO BILI BEZ APARATA ZA USPOSTAVLJANJE VEZE, A VI STE IMALI RADIO... SA KIM STE RAZGOVARALI?
O TOME ĆEMO KASNIJE, MIS BEVERLI...
...SAD MORAMO BEŽATI! OVI PROKLETI DIVLJACI SU NAM ZA PETAMA.

BEKSTVO PREMA AVIONU TRAJALO JE NEKOLIKO DANA, OSTALO ZNAŠ...
MOGU SAMO DA DODAM DA SU ME POŠTEDELI! IZ NEKOG TAJANSTVENOG RAZLOGA DOVELI SU ME OVAMO...
HM... NEŠTO NE RAZUMEM.
ČINI MI SE DA JE I MEĐU NAMA NEKO BIO U VEZI SA DRUGIMA. GRUPA PLAĆENIKA POKUŠALA JE DA NAS LIKVIDIRA I SAMO SMO ČUDOM USPELI DA SE SPASEMO.
MOŽDA NISU HTELI DA STIGNEMO DO DOLINE, JASNO MI JE DA JE OVO OTKRIĆE OD NEPROCENJIVE NAUČNE VREDNOSTI, ALI TIPOVI KOJI SU NAS NAPALI NISU MI IZGLEDALI KAO LJUBITELJI NAUKE.
M'GAVA!
N'GOIA! TAKA!
68

GRUPA ŽENA OPKOLILA JE BEVERLI...
...PA SU JE NEŽNO, ALI ODLUČNO VRATILE U KOLIBU...
DOK SU MUŠKI PRIPADNICI PLEMENA PONOVO ZAUZELI PRETEĆI STAV...
UPUTIVŠI SE PREMA ČLANOVIMA EKSPEDICIJE...
STO MU GROMOVA!
?
69

ČINI MI SE DA SU HTELI DA PROVERE DA LI SE BEVERLI I MI POZNAJEMO... A NAŠ DUGI RAZGOVOR IM JE TO POTVRDIO.
SAD NAM NEMA DRUGE DO DA SE BORIMO!
ZZAP!
ZZAP!
MLAZ IZ MISTERIJINOG ORUŽJA TRENUTNO JE „ZAMRZNUO" DVA UROĐENIKA...
...ALI TO NIJE BILO DOVOLJNO DA OBESHRABRI NJIHOVE PROTIVNIKE...
N'GOLA!
KALÀ!

OBARAJTE JEDNOG PO JEDNOG!
AARGH!
TRAS!
N'GOLA!
OOH!

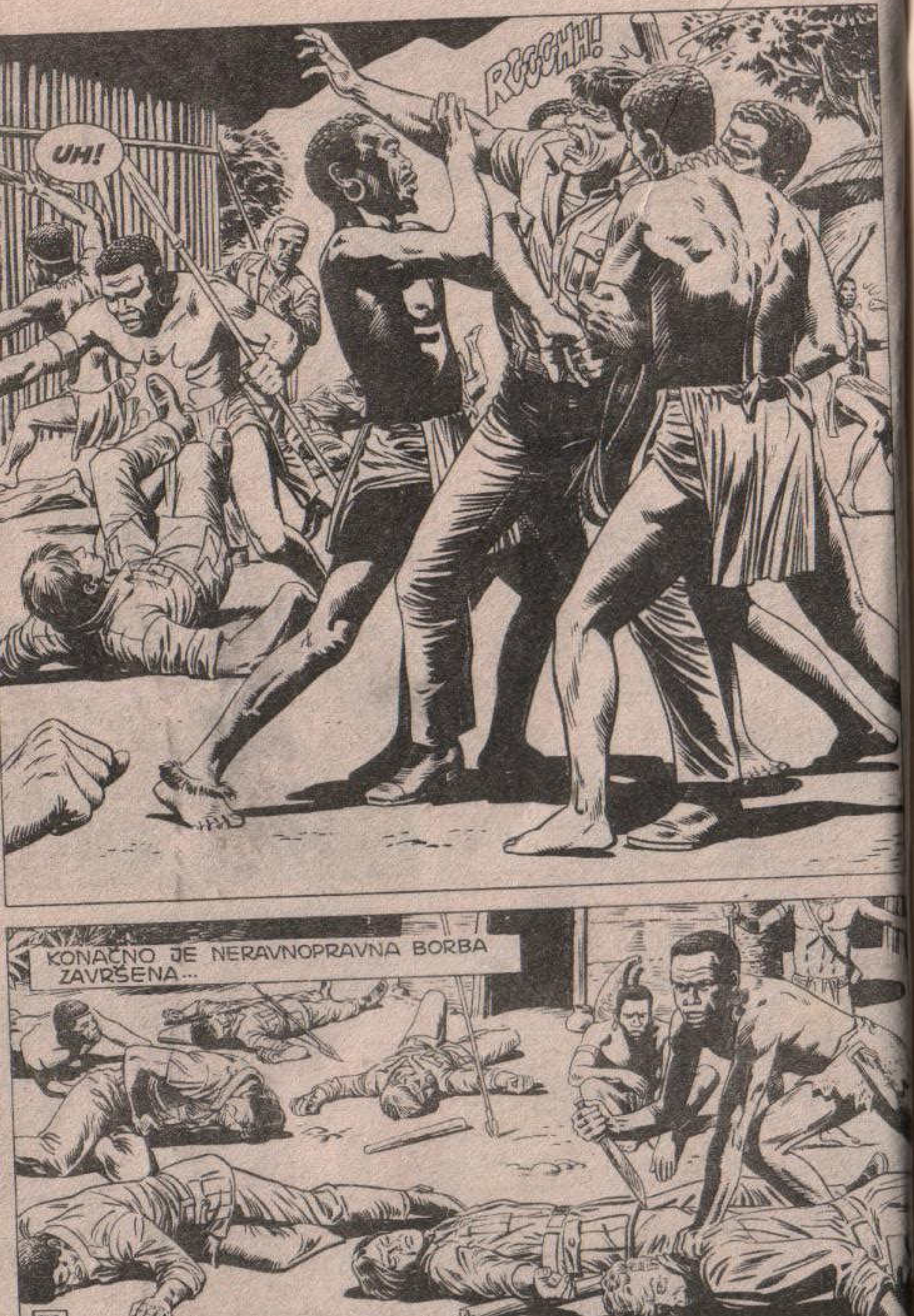

RGGHH!
UH!
KONAČNO JE NERAVNOPRAVNA BORBA ZAVRŠENA...

DVA SATA KASNIJE...
DUUM DAMDUUM DAMDUUM
DUUM
DUUM! DAM
DUUM! DAM!
DUUM DAM!
DUUM

DAM
DAM
DEVOJKA JE ZAVUKLA RUKU U KORPU...
...I IZ NJE IZVUKLA NEKOLIKO ZMIJA.

ČI-PEK-VE! ČI-PEK-VE!
ČI-PEK-VE
ČI-PEK-VE

ZVUCI TAJANSTVENOG RITUALA ŠIRILI SU SE NOŠENI VETROM...
ČI-PEK-VE ČI-PEK-VE
ČI-PEK-VE
ČIPEKVE!
...SVE DO OGROMNE, USNULE MOČVARE...

DUUM DAM
DUUM DAM!
DUUM DAM!
DUUM DAM
PEK
ČI-PEK
ČI-PEK-VE
ČI-PEK-VE

ČIPEKVE! ČIPEKVE!
GAGNH!
ČIPEKVE - ČIPEKVE
IZUJEDANA PO CELOM TELU, SVEŠTENICA SE SRUŠILA NA ZEMLJU...
ČAK ČAK
...DOK SU UROĐENICI KLEČALI NA KOLENIMA U ZNAK POŠTOVANJA.

TADA SE DESILO NEŠTO NEOBIČNO. IZ ŽENINOG TELA POČELA JE DA ZRAČI NEKA SVETLOST...
...KOJA JE VEĆ SLEDEĆEG TRENUTKA POPRIMILA LJUDSKI OBLIK.
NEMATERIJALNO BIĆE LEBDELO JE U VAZDUHU...
...DA BI ODMAH POTOM BRZO KRENULO PREMA VELIKIM MOČVARAMA.

KRETALO SE IZNAD VODE, PRAĆENO TUPIM POGLEDOM ČUDOVIŠTA.
A ONDA...
...KAO DA SE ODLUČILO NA NEŠTO...
KREGAHHHH-KREGAH

TIRANOSAURUS REKS, NAJSTRAŠNIJI OD SVIH DINOSAURUSA, POLAKO SE UPUTIO PREMA OBALI...
...PA POČEO DA SE KREĆE PREMA JEDNOM ODREĐENOM CILJU...

RGHRA
H
HOĆE DA NAS ŽRTVUJU SVOJIM BOGOVIMA, VEROVATNO DA BI STIŠALI NJIHOV GNEV.
FANTASTIČAN ZAKLJUČAK, MISTERIJA! DOSTOJAN GENIJALNOG ANTROPOLOGA!
NA ŽALOST, ČINI MI SE DA GA NEĆEMO MOĆI OBZNANITI NAUČNOM SVETU!

SVEŠTENIČINO TELO LEŽALO JE NEPOMIČNO...
...DOK JE ČUDOVIŠTE OKRUTNO POSMATRALO SVOJE ŽRTVE...
GAH-HONK
NE.. NEEE!
AAAAH!
HONK!
NE! NEEEE!

IZNENADA SE ČUDOVIŠTE POKOLEBALO...
...OKRENULO SE, PA POŠLO U DRUGOM PRAVCU.
NEE...
DA LI IM SE SAMO UČINILO... ILI JE IZ USTA DINOSAURUSA IZAŠLO NEŠTO NALIK NA REČ...
IZDAJNIČE
IZDAJNIČE! IZDAJNIČE! IZDAJNIČE!
NEEE! NEEEE!
TO JE TAČNO! SVE SAM VAS IZDAO. IZDAO SAM SVE, PA I SVOJ NAROD!...

BRAUN SE PRIDRUŽIO EKSPEDICIJI BEVERLI KARTER SA CILJEM DA PRONAĐE VELIKO NALAZIŠTE URANIJUMA KOJE SU OTKRILI SATELITI.
PRONAŠAO GA JE I NJEGOV POLOŽAJ SAOPŠTIO JEDNOJ GRUPI KOJA JE BILA REŠENA DA KORISTI RUDNIK BEZ ZNANJA VLADE.
JA SAM, U STVARI, DOBIO ZADATAK DA VAS ŠPIJUNIRAM. TREBALO JE DA VAS SPREČIM DA OTKRIJETE INSTALACIJE!
JA SAM OBAVESTIO PLAĆENIKE!
TIM PROKLETNICIMA NIJE BILO VAŽNO DA LI ĆU I JA UMRETI. REĆI ĆU VAM GDE SE NALAZI RUDNIK. ČIM SE IZAĐE IZ DOLINE... NA MESTU KOJE JE BRAUN VIŠE PUTA FOTOGRAFISAO.
SAMO POŠTEDITE MOJU SESTRU! POŠTEDITE JE!

SESTRU? ALI, KO JE...
AAAAH!
DO VRAGA!
86

OKRUTNI MESOŽDER NASTAVIO JE SVOJU STRAŠNU GOZBU...
ZA TO VREME SE U SVEŠTENIČINO TELO POSTEPENO VRAĆALA TOPLOTA, KAO DA JE KRV ŽRTVE PRODIRALA U NJU...
ZAŠTO JE TIRANOSAURUS ODABRAO BAŠ NJEGA? I ZAŠTO JE ON UPRAVO SADA PRIZNAO? KAO DA JE PRIMIO NEKU TAJANSTVENU PORUKU...
IZDAJNIČE
IZDAJNIČE
IZDAJNIČE
TIRANOSAURUS SE UDALJIO OD ŽRTVE...
87

...PA SE PONOVO OSVRNUO...
ROARR

KAZNIO JE KRIVCA I SAD JE SPREMAN DA PRIMI ŽRTVU!
GAAARRH!
AAAH!
POŠTO JE DUGO POSMATRAO BEVERLI, DINOSAURUS SE MIRNO UDALJIO...
...I NESTAO U MOČVARI.

OTIŠAO JE...
MOŽDA BI MOGLI ODLUČITI DA NAS PUSTE.
ZA TO VREME SE U SELU VODILA UZBUDLJIVA DISKUSIJA...
KORA' N'GOLA TULA'!
KAKOJO NAJUMI! ČIPEKVE!

...U KOJOJ JE SVEŠTENICA...
...PREMA SVEMU SUDEĆI, BILA U MANDINI...
ČIPEKVE!
ČIPEKVE!
ČIPEKVE! ČIPEKVE!
STO MU GROMOVA!
SVE MI SE ČINI DA DOLAZE DA ZAVRŠE ZAPOČETI POSAO!

ČIPEKVE!
ČIPEKVE!
RGRRRRRRRR
PA... REKAO BIH DA NAM OVOG PUTA NEMA SPASA, PRIJATELJI.

ZA TO VREME...
NEMATE NIKAKVIH VESTI?
NEMAMO.
UOSTALOM, NEVEROVATNO JE DA AVION NOĆU PRELETI ŠUMU. AKO SE TAD HELIKOPTER I VRATI, TO ĆE SIGURNO BITI PO DANU.
DA...
DA LI DA NASTAVIMO OSMATRANJE, MISTER?
...PREMA UTVRĐENOM VREMENU, DVADESET ČETIRI SATA U DVADESET ČETIRI SATA...
POJEDINOSTI ZA TEBE NISU BITNE. VAŽNO JE SAMO DA NE SKIDAŠ OKA SA TOG EKRANA.
RADAR
HM. MORAMO IZVADITI JOŠ DOSTA SIROVE RUDE DA BISMO BILI SPREMNI.

NASTAVIĆE SE

Šta je to?
Ko je to?

TO SU MAPET BEBE

na svim kioscima
ALBUM sa samo-
lepljivim sličicama
i velikom nagradnom igrom
sa superpremijom: AUTOMOBIL »jugo A«

NA SVIM KIOSCIMA

Šta se događa u dolini NASKE u kojoj kao da je vreme stalo pre više hiljada godina?
MARTI MISTERIJA i **AJNA SEGARD**, paleontolog, suočavaju se sa ovom zagonetkom u sledećoj svesci

TRAGOVI NASKE